Bayti Properties Turkey

بيتي العقارية ... لرؤيتك المستقبلية

www.bayti-properties.com

Bayti Properties Turkey

bp-1509

www.bayti-properties.com

موقع المشروع
The Project Location

bp-1509

يقع المشروع في شيشلي في القسم الأوروبي لمدينة اسطنبول
مركز التجارة والأعمال في اسطنبول

The project is located in Sisli on the European side of Istanbul
The center of commerce and business in Istanbul

ميدان تقسيم *Taksim Square*	6 km	700 m	محطة الميتروبوس *Metrobus Station*
جسر البوسفور *Bosphorus Bridge*	8 km	4 km	أكسيس مول *Axis Mall*
مطار اسطنبول *Istanbul Airport*	37 km	5 km	جواهر مول *Cevahir Mall*

معلومات المنطقة
Area Information

تقع منطقة شيشلي في القسم الأوروبي لمدينة اسطنبول بين مناطق كاتهانة و بشكتاش وساريير ، حيث تحتوي الطريق الرئيسي E5.
وتبعد شيشلي عن مطار اسطنبول ما يقارب 45 كم ، و 3 كم عن ميدان تقسيم ، ويتوفر فيها العديد من الجامعات والمدارس التركية الحكومية والخاصة .
يتوفر في منطقة شيشلي شبكة الميترو التي تصل اسطنبول بعضها ببعض ، كما تحتوي على مواقف الباصات التي تصل المنطقة بالمناطق المجاورة .

تعد شيشلي مركزاً للتجارة والتسوق ، لكونها منطقة مركزية ، كما تحتوي على الكثير من المراكز التجارية وأشهرها على الاطلاق مول جواهر ، وايضا يوجد فيها المتاحف والمسارح وملعب تورك تيليكوم الدولي ، كما تتميز بناطحات السحاب كشيشلي بلازا و اسطنبول سفير .

Şişli is located in the European section of Istanbul between the districts of Kâğıthane, Beşiktaş and Sariyer, as it contains the E5 main road.
Şişli is about 45 km from Istanbul Airport, and 3 km from Taksim Square, and there are many Turkish public and private universities and schools in it.
In Şişli, there is a metro network that connects Istanbul to each other, and it also contains bus stops that connect the area to the neighboring areas.

Şişli is a center for trade and shopping, as it is a central area. It also contains many commercial centers, the most famous of which is Cevahir Mall, and also there are museums, theaters, and Turk Telekom International Stadium, as well as skyscrapers such as Şişli Plaza and Istanbul Sapphire.

معلومات المشروع
Project Information

بنائين ، 200 شقة
2 blocks, 200 apartments

أنواع الشقق (1+1 - 2+1)
Apartment Types (1+1 - 2+1)

قيد الإنشاء
Under construction

مرافق المشروع
Project Facilities

نادي رياضي
GYM

مقاهي ومطاعم
Cafes & restaurants

حدائق للأطفال
Children's gardens

مواقف سيارات
Parking

حدائق ومنتزهات
Gardens

أنظمة حماية
Security systems

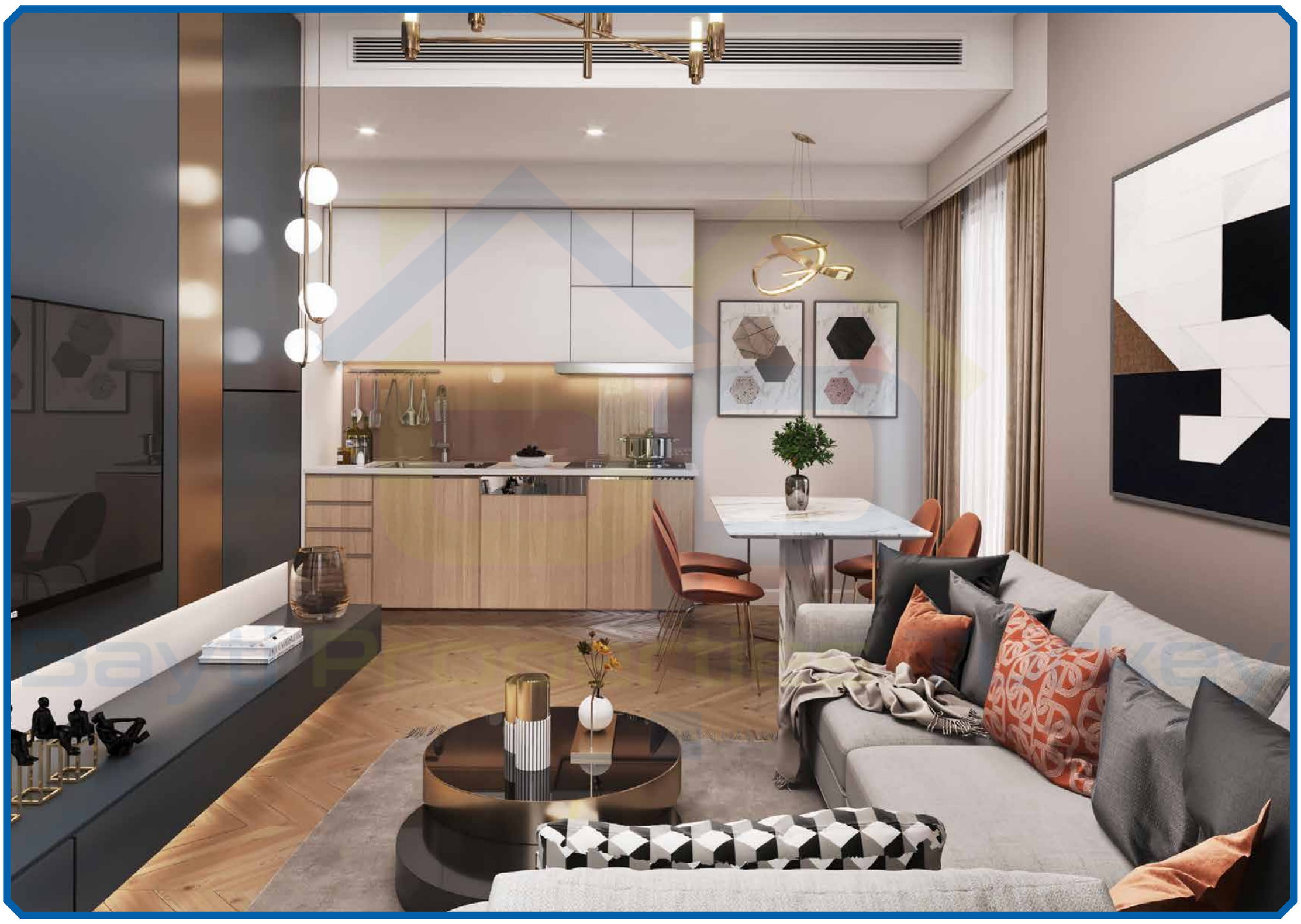

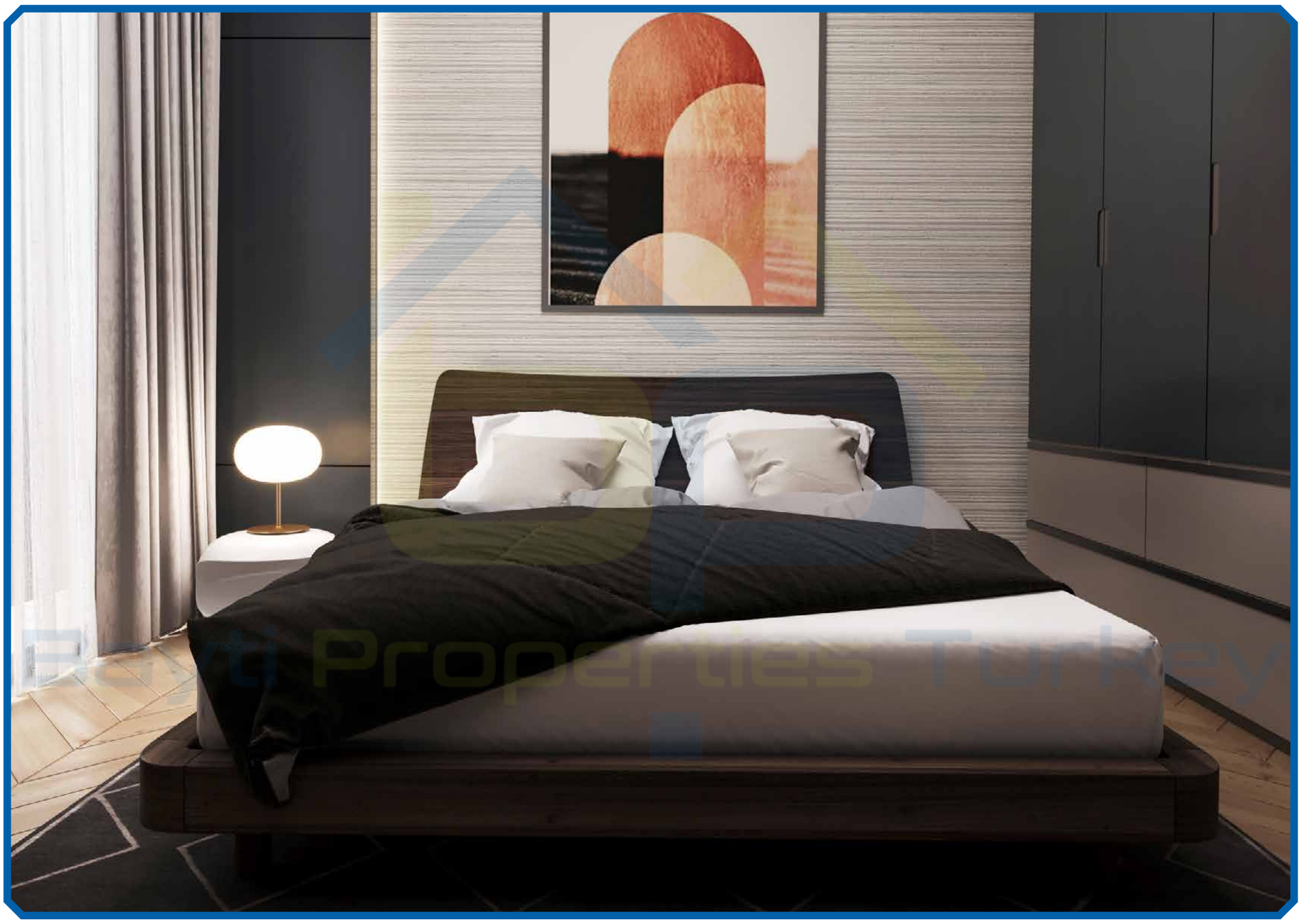

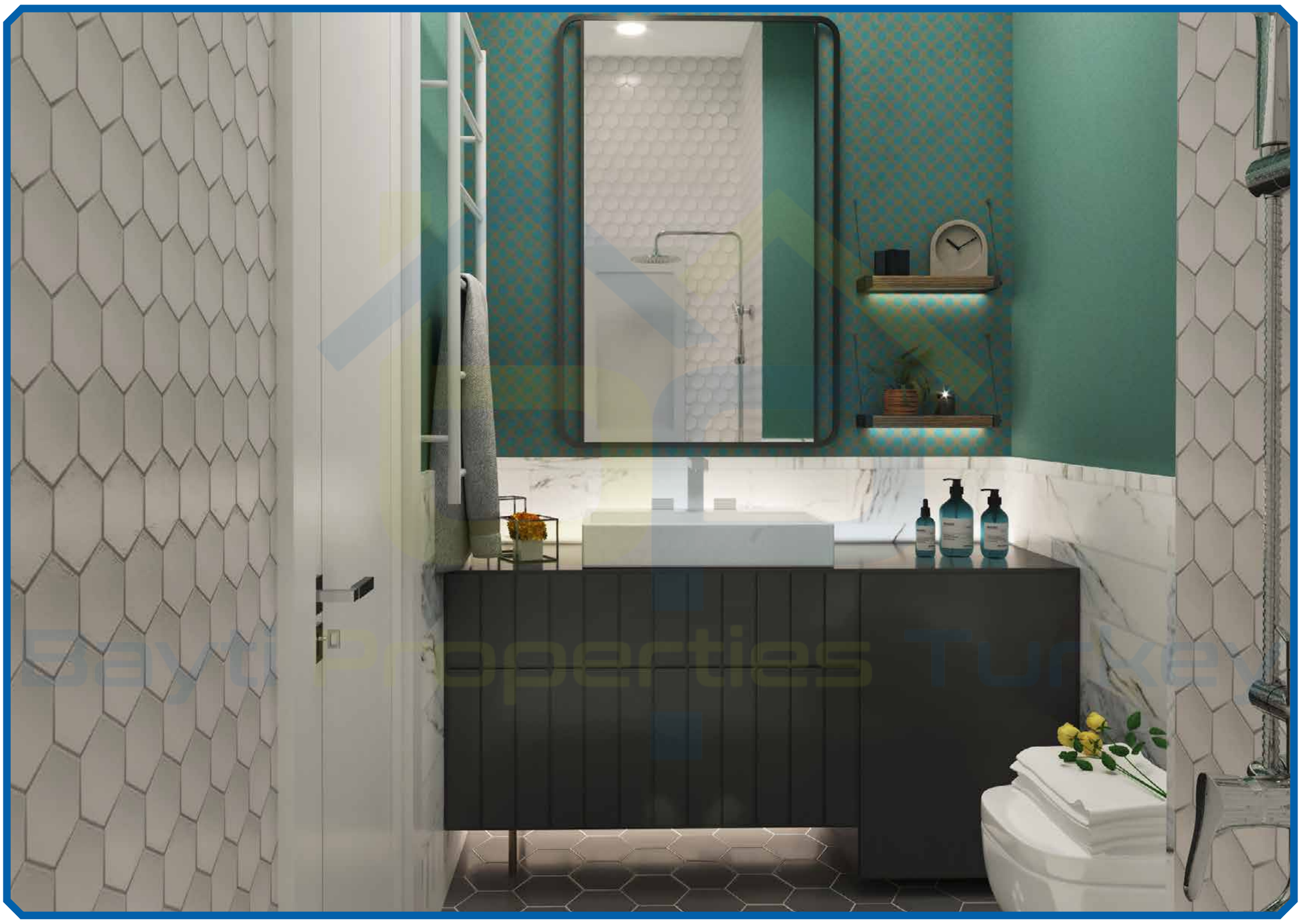

Contact us

Bayti Properties Turkey

+90 531 833 26 88

info@bayti-properties.com

www.@bayti-properties.com

Bayti Properties Turkey

Bayti Properties Turkey

Bayti Properties Turkey

Bayti Properties Turkey